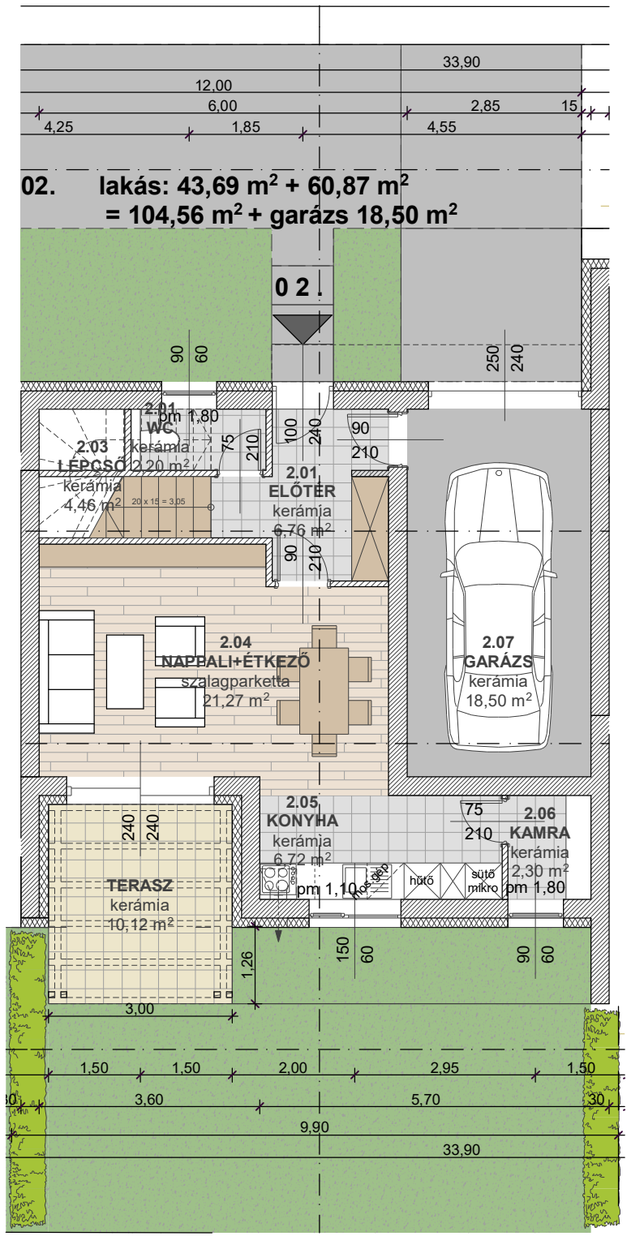
02. lakás: 43,69 m² + 60,87 m²
= 104,56 m² + garázs 18,50 m²
0 2 .
2.01 WC kerámia 2,20 m²
2.03 LÉPCSŐ kerámia 4,46 m²
2.01 ELŐTÉR kerámia 6,76 m²
2.04 NAPPALI+ÉTKEZŐ szalagparketta 21,27 m²
2.07 GARÁZS kerámia 18,50 m²
2.05 KONYHA kerámia 6,72 m²
2.06 KAMRA kerámia 2,30 m²
TERASZ kerámia 10,12 m²
hűtő
sütő mikro
33,90
12,00
6,00
2,85
4,25
1,85
4,55
3,00
1,50
2,00
2,95
3,60
5,70
9,90

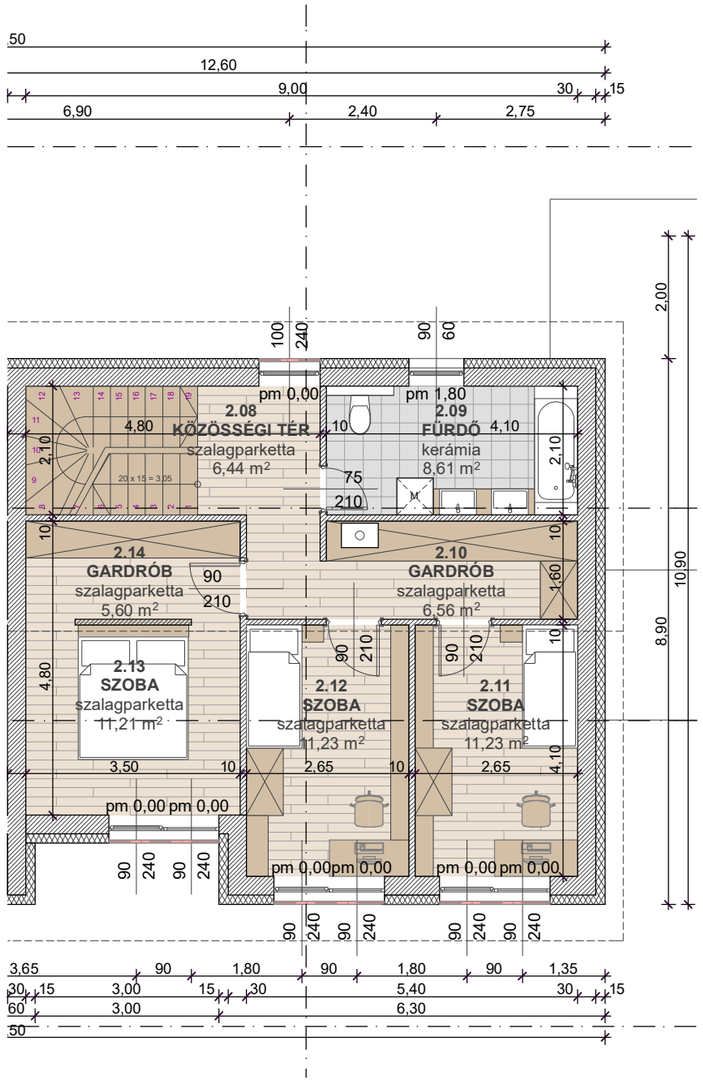
2.08 KÖZÖSSÉGI TÉR szalagparketta 6,44 m²
2.09 FÜRDŐ kerámia 8,61 m²
2.14 GARDRÓB szalagparketta 5,60 m²
2.10 GARDRÓB szalagparketta 6,56 m²
2.13 SZOBA szalagparketta 11,21 m²
2.12 SZOBA szalagparketta 11,23 m²
2.11 SZOBA szalagparketta 11,23 m²
pm 0,00
pm 1,80
12,60
9,00
6,90
2,40
2,75
3,65
1,80
1,35
5,40
6,30
3,00
10,90
8,90